

BEGANE GROND  
bestaande situatie

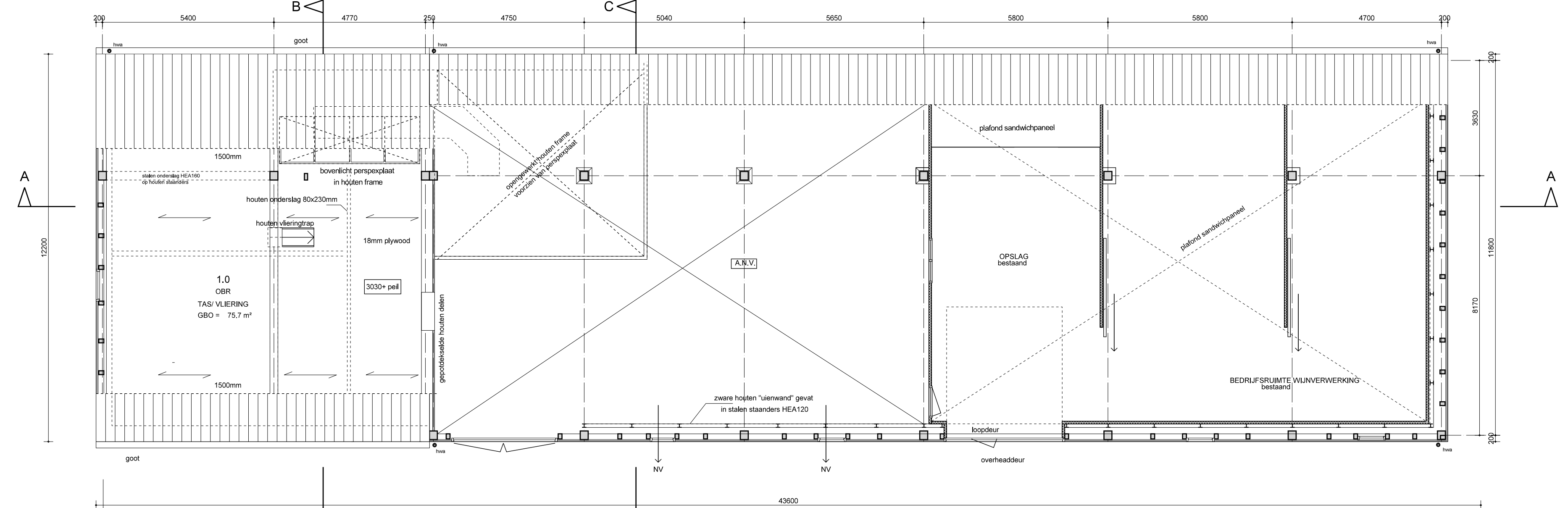

VERDIEPING/ENTRESOL  
nieuwe situatie

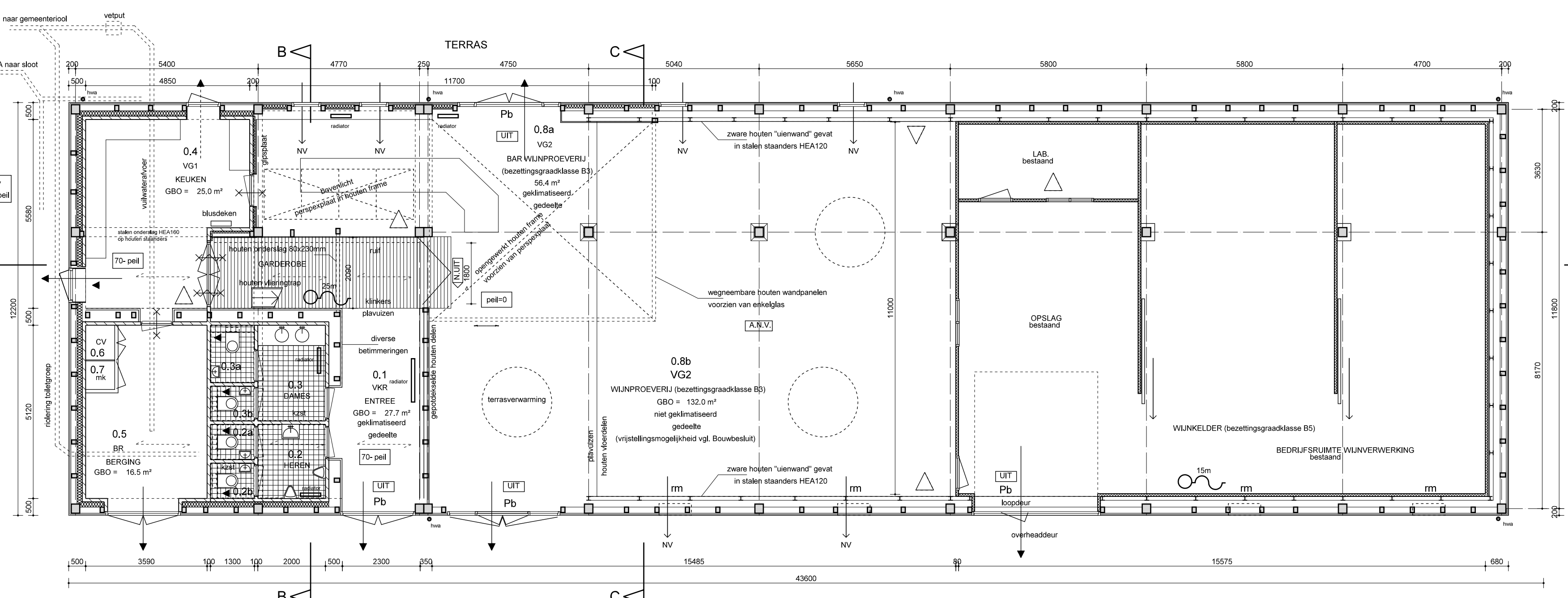

BEGANE GROND  
nieuwe situatie

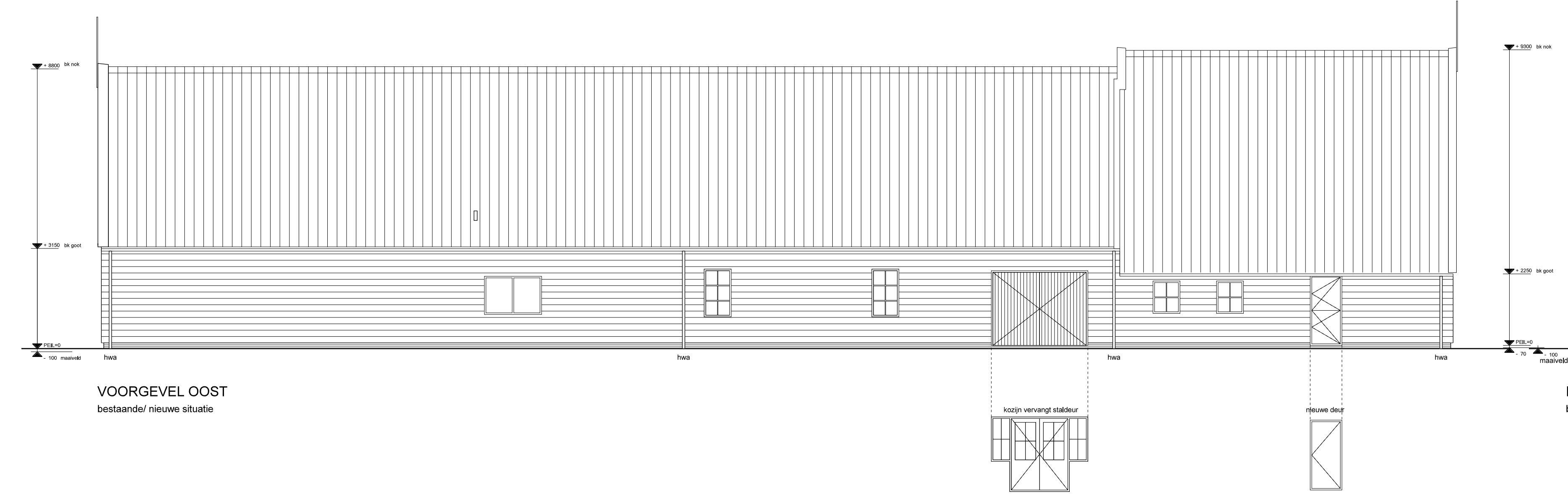

VOORGEVEL OOST  
bestaande/ nieuwe situatie

- LEGENDA**
- bestaande raambreedtes 80cm oopen van houtdeuren coating
  - kalkstrucuur 100mm
  - metselwerk 230mm
  - natuur steen
  - mechanische ventilatie
  - 30 min. WBBO
  - 30 min. WBBO afsluitend
  - armatuur afsluitingsbevestiging
  - armatuur afsluitingsbevestiging
  - algemeen noodbeveiliging op noodstoelvoorziening
  - poortdeuren
  - brandbeveiliging 2500 15m
  - deur voorzien van panneelstijl
  - vloerplaat
  - vloerplaat

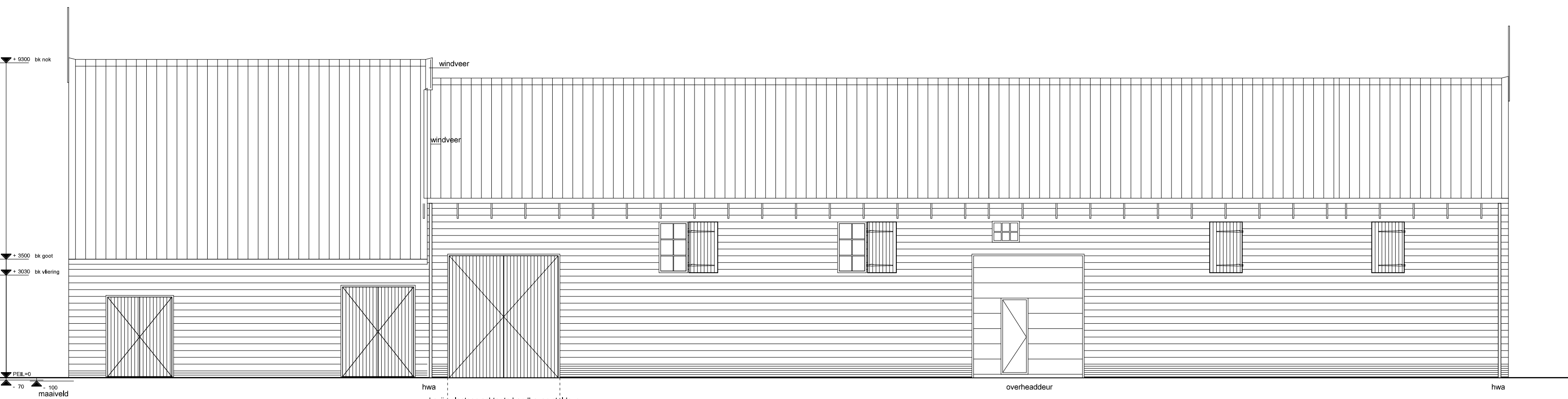

VOORGEVEL OOST  
bestaande/ nieuwe situatie

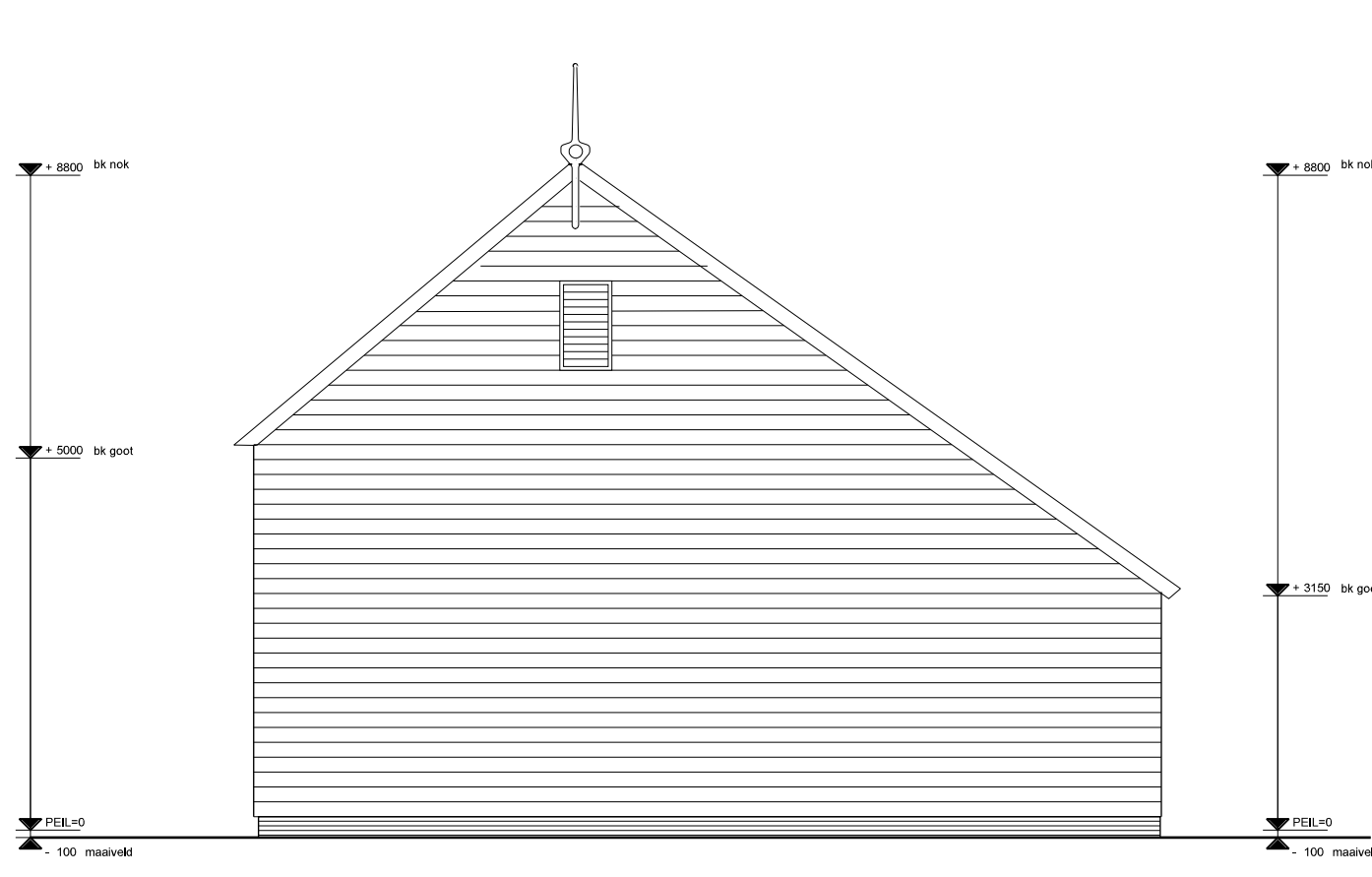

KOPGEVEL ZUID  
bestaande/ nieuwe situatie

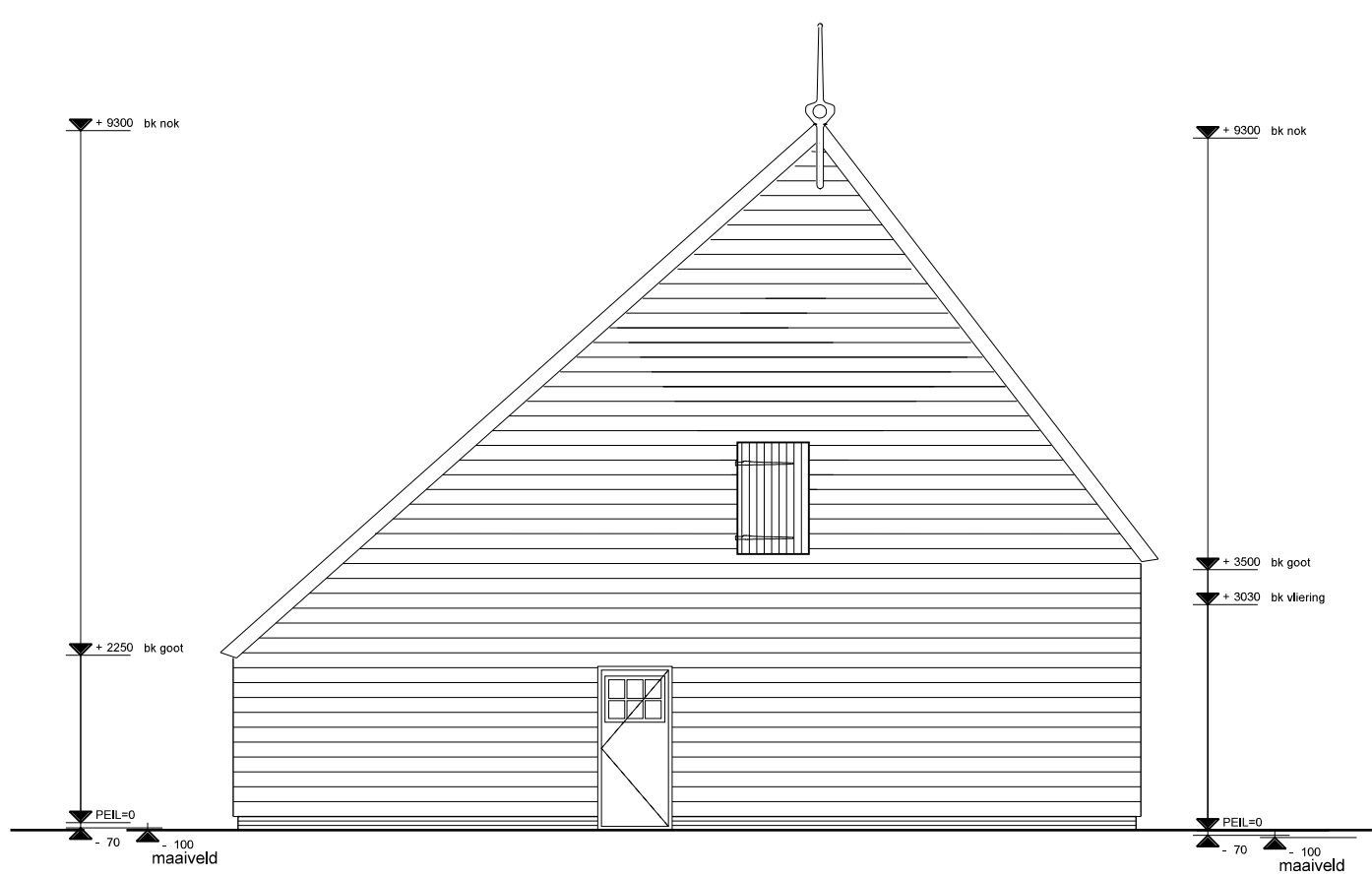

KOPGEVEL NOORD  
bestaande/ nieuwe situatie

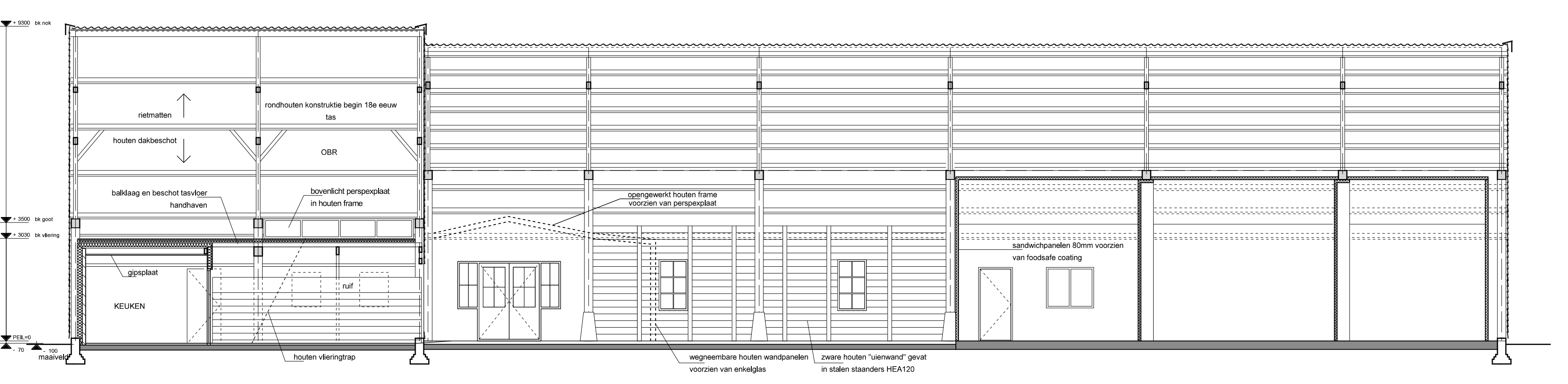

DOORSNEDE A-A  
nieuwe situatie

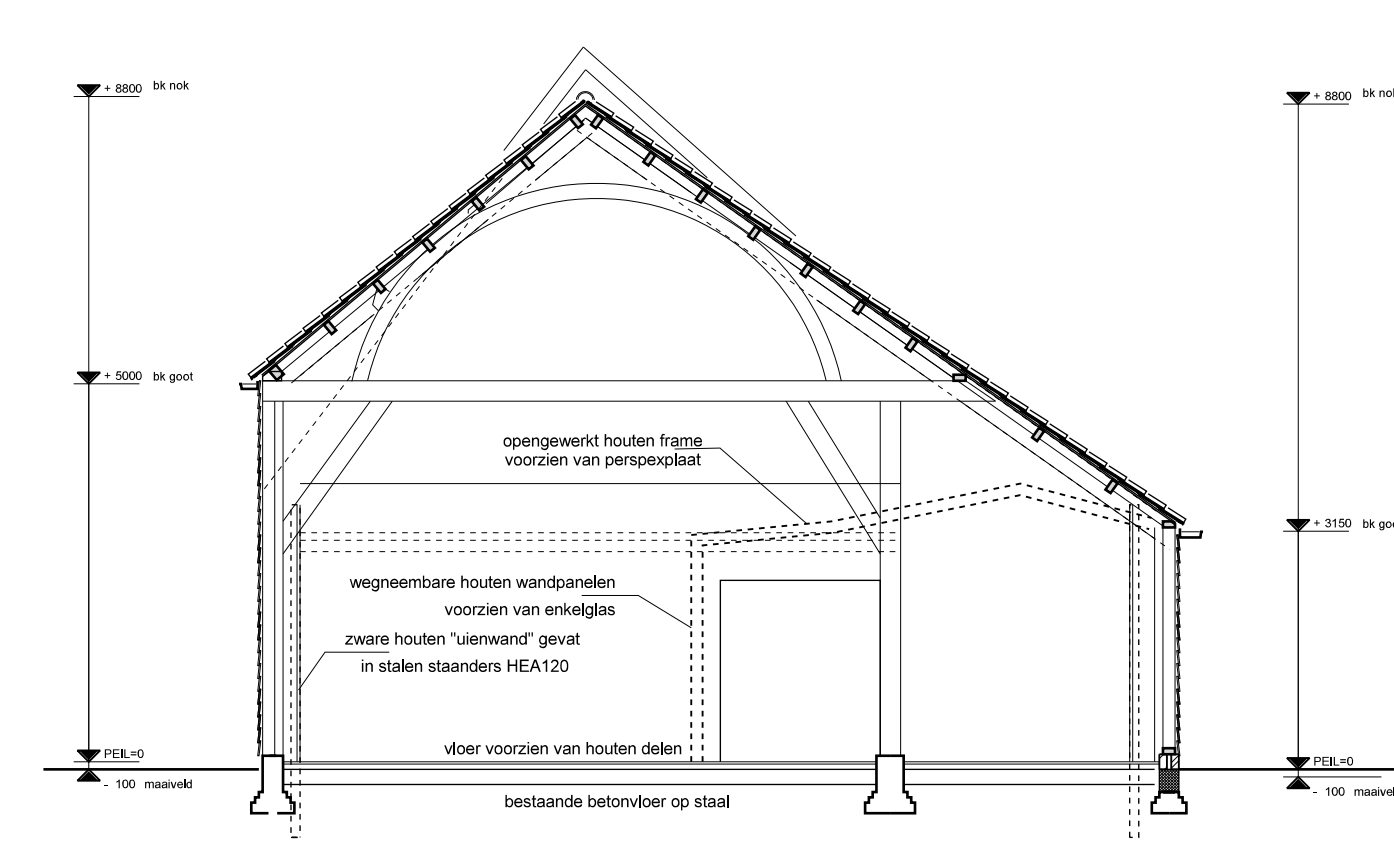

DOORSNEDE C-C  
nieuwe situatie

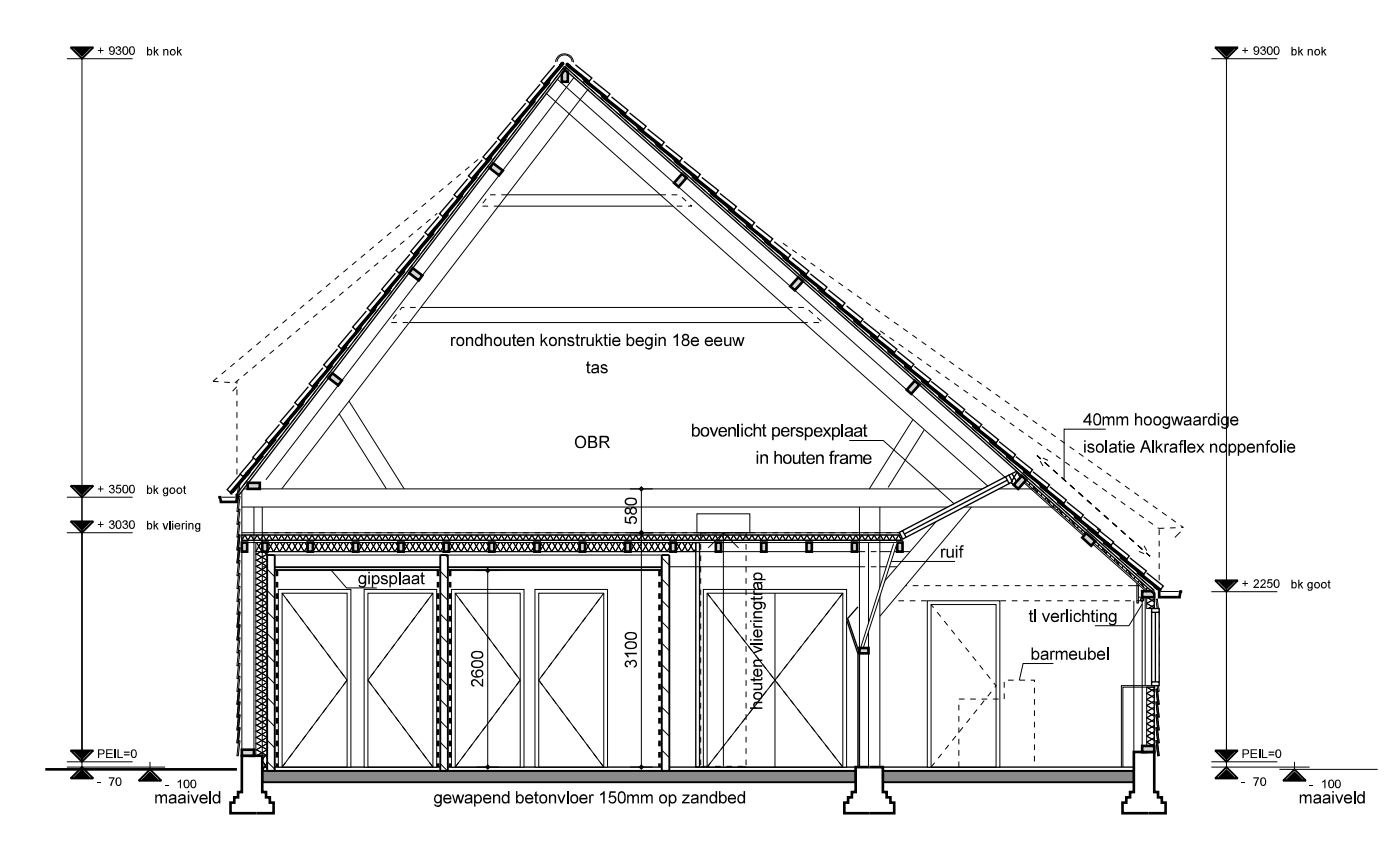

DOORSNEDE B-B  
nieuwe situatie

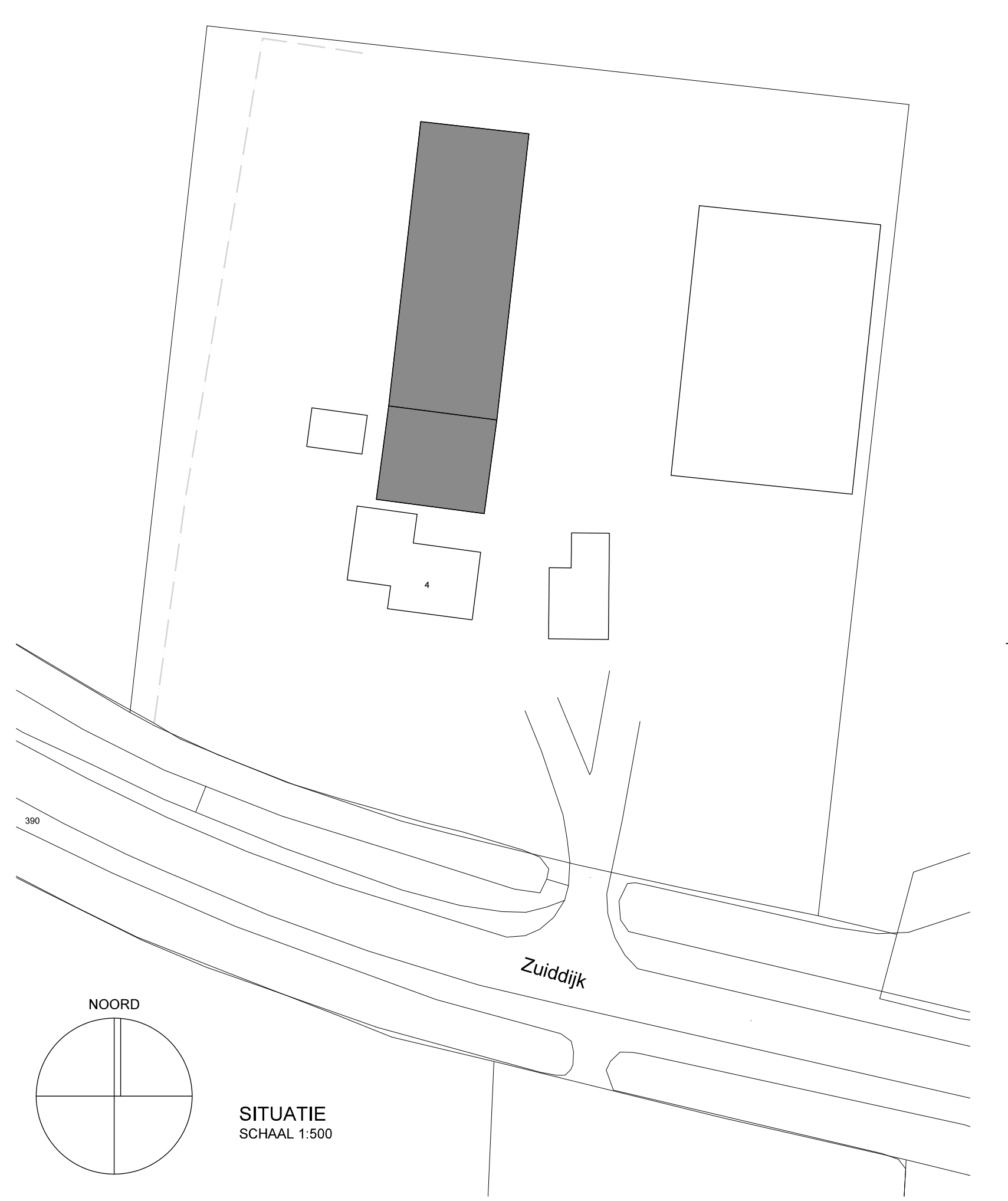

SITUATIE  
SCHAAL 1:500

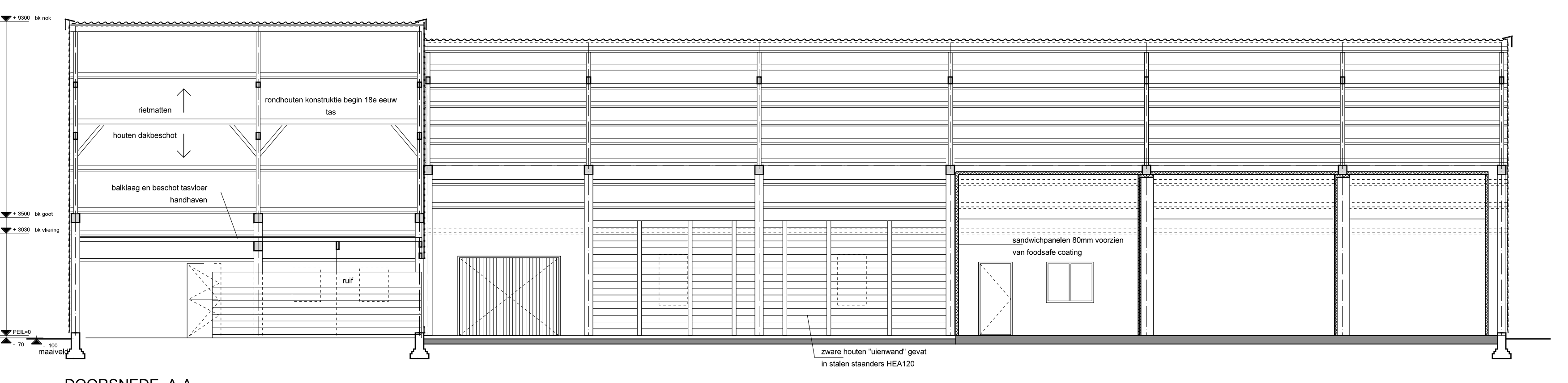

DOORSNEDE A-A  
bestaande situatie

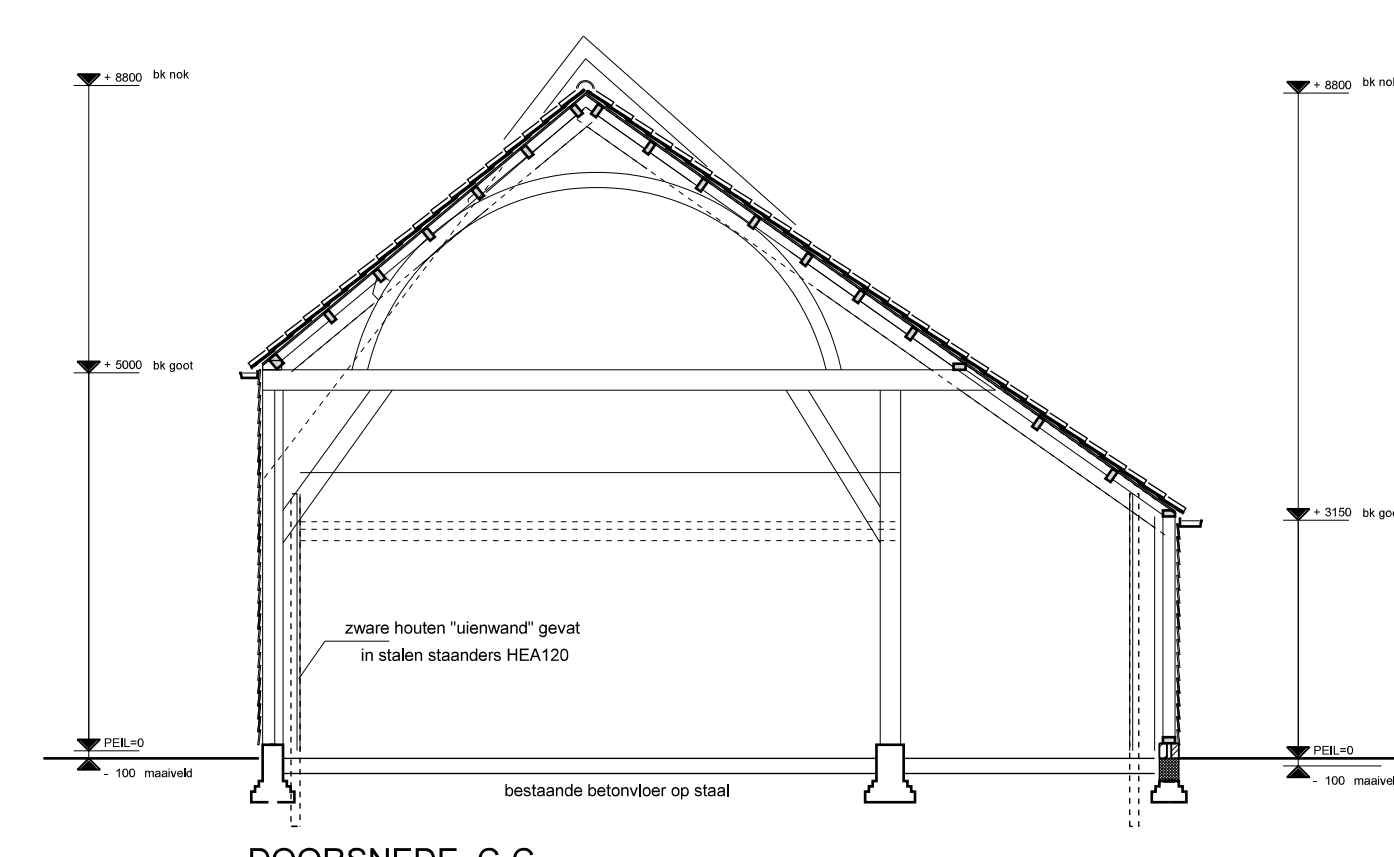

DOORSNEDE C-C  
bestaande situatie

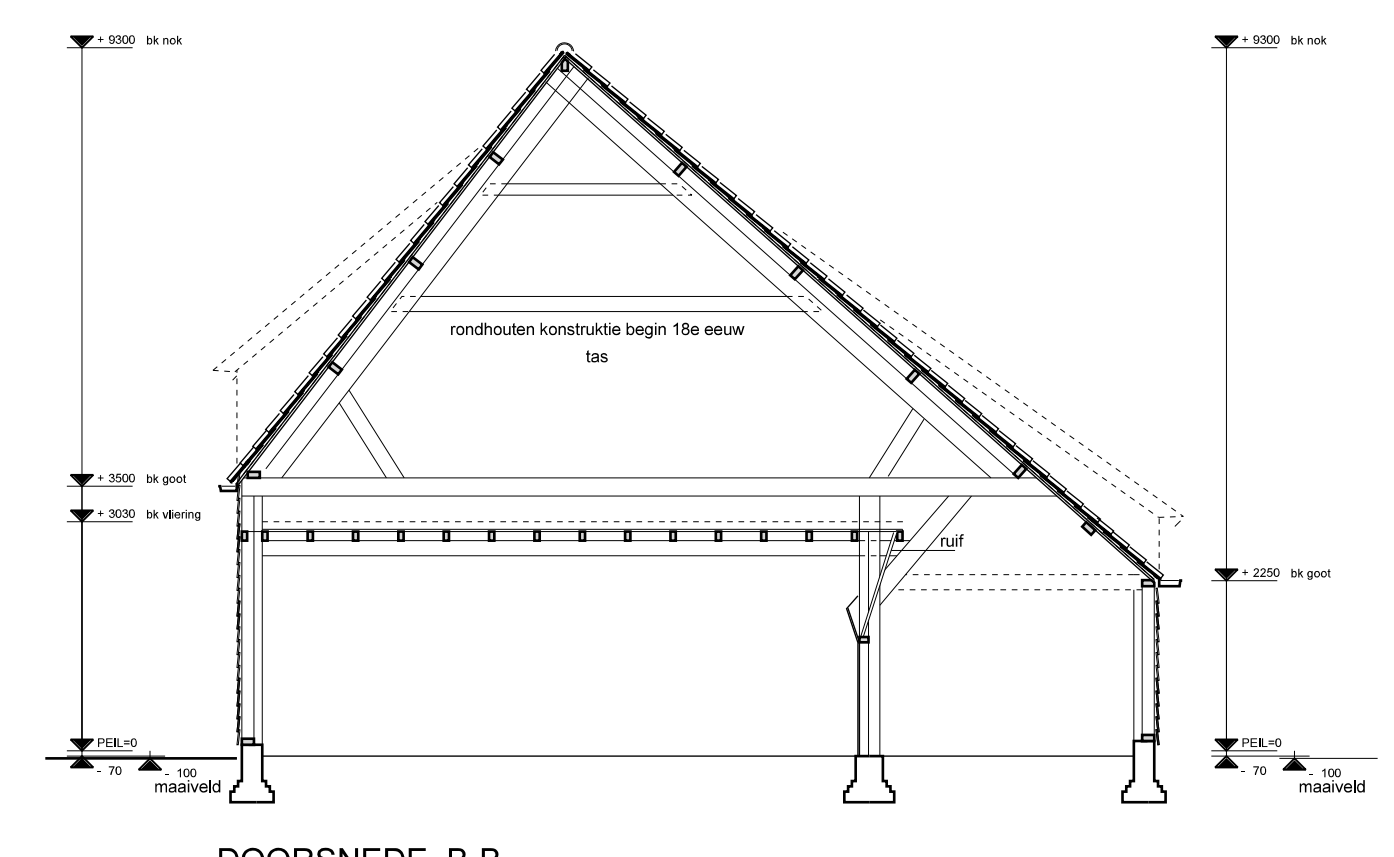

DOORSNEDE B-B  
bestaande situatie

| nummer | omschrijving           | bestemming     | voorziening | afmeting | GBD | verfijning | bestaande |
|--------|------------------------|----------------|-------------|----------|-----|------------|-----------|
| 0.1    | entree                 | verkeersruimte | VWR         | 27,7     |     |            |           |
| 0.2    | portaal tralier hekken | verkeersruimte | VWR         | 5,25     |     |            |           |
| 0.2a   | tralie hekken          | verkeersruimte | TR          | 1,5      |     |            |           |
| 0.2b   | tralie hekken          | verkeersruimte | TR          | 1,5      |     |            |           |
| 0.3    | portaal tralier deuren | verkeersruimte | VWR         | 6,3      |     |            |           |
| 0.3a   | tralie deuren          | verkeersruimte | TR          | 2,0      |     |            |           |
| 0.3b   | tralie deuren          | verkeersruimte | TR          | 1,5      |     |            |           |
| 0.4    | keuken                 | verkeersruimte | VWR         | 25       | V51 | B3         |           |
| 0.5    | berging                | berging        | BR          | 16,5     |     |            |           |
| 0.6    | CV                     | TC             | TC          | 0,8      |     |            |           |
| 0.7    | marktaal               | marktaal       | MK          | 0,8      |     |            |           |
| 0.8a   | verkeersruimte bergzoo | verkeersruimte | VWR         | 66,4     | V52 | B3         |           |
| 0.8b   | verkeersruimte         | verkeersruimte | VWR         | 132      | V52 | B3         |           |

\* originele situatie: ruimte gebruik maken van verpleegsterwoning volgens bestaande bouw